Accessoires pour USB Weld AS

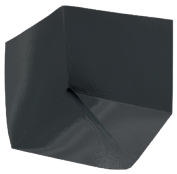

Seal INT (angle intérieur, soudable à chaud ou à froid)

Article	020103531
Matériel	TPU
Dimensions (Larg. x Long. x H)	150 x 150 x 220 mm
Classe de résistance à l'eau	W1
Classe de réaction au feu	E
Soudabilité à froid	avec solvant THF Welding Liquid
Soudabilité à chaud	avec air chaud 200°C / 300°C

Seal EXT (angle extérieur, soudable à chaud ou à froid)

Article	020103532
Matériel	TPU
Dimensions (Larg. x Long. x H)	350 x 350 x 140 mm
Classe de résistance à l'eau	W1
Classe de réaction au feu	E
Soudabilité à froid	avec solvant THF Welding Liquid
Soudabilité à chaud	avec air chaud 200°C / 300°C

new product

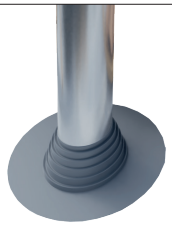

Seal DD (collerette d'étanchéité, soudable à chaud ou à froid)

Article	020103530
Matériel	TPU
Diamètre intérieur	min. 90 mm - max. 125 mm
Diamètre extérieur de la base	250 mm
Classe de réaction au feu	E
Soudabilité à froid	avec solvant THF Welding Liquid
Soudabilité à chaud	avec air chaud 200°C / 300°C

Pinceau doseur

Article	PLA13601
Compatibilité	solvants de soudage
Matériau	plastique souple

THF Welding Liquid

Article	02010352
Matériau	tétrahydrofuranne (THF)
Contenu	1 l
Rendement	~10 ml/m (1 boîte ~100 m)
Applicateur	applicateur avec pinceau doseur (PLA13601)
Température de traitement	recommandée +18°C / +20°C (utilisable >10°C)
Stockage	à sec, dans le récipient d'origine, max. 12 mois

Riwega Srl décline toutes responsabilités pour des utilisations inappropriées du produit