

FDB EXT

26

R3

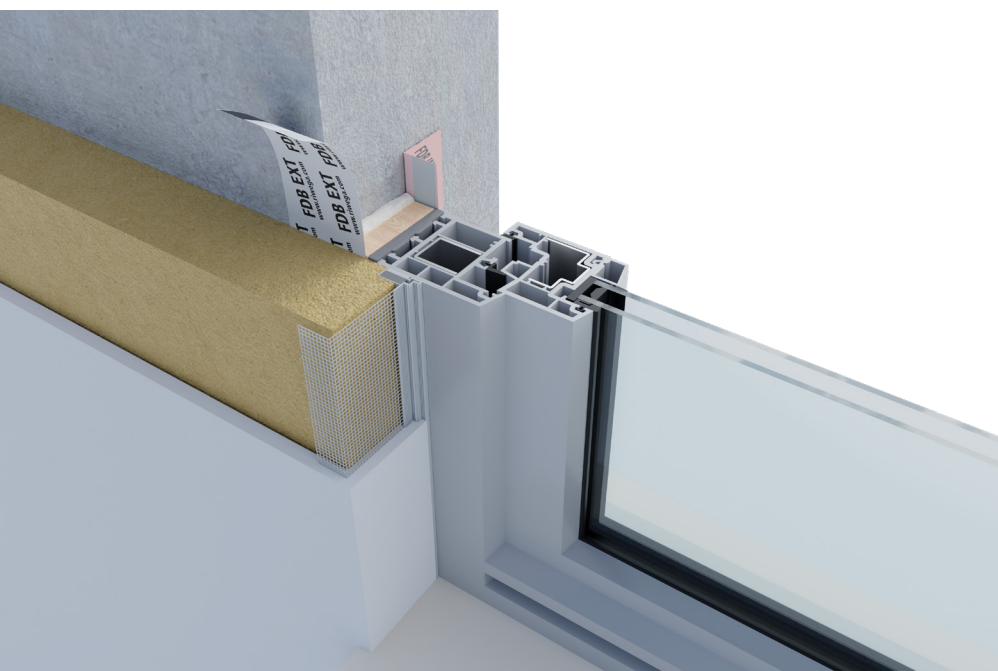

PUNTOS DE FUERZA EN BREVE:

El cerramiento con sellado externo perfecto

- Cinta adhesiva transpirable
- Uso externo que no impide el paso del vapor
- Impermeabiliza al viento la junta de instalación
- Superficie diseñada para puntos que requieren posteriormente ser enlucidos
- Disponible en múltiples variantes para garantizar el sellado en cada superficie

Características:



Composición:

- 1 TNT multicapa PET.PP.PET
- 2 Banda butílica / banda acrílica
- 3 Líner sintético



Ficha técnica

Pegamento		acrílico/butílico
Soporte del pegamento		PET.PP.PET
Espesor	DIN 53855	0,37 mm
Valor Sd	EN ISO 12572	0,04 m
Clase de impermeabilidad	EN 1928	W1
Resistencia por desgarro MD/CD*	EN 12311-1	290 / 31 N/50mm
Alargamiento por rotura MD/CD*	EN 12311-1	19 / 130 %
Clase de reacción al fuego	EN 13501-1	E
Temperatura de trabajo		+5°C / +40°C
Resistencia a las temperaturas		-40°C / +80°C
Estabilidad a los rayos UV		3 meses
Lugar de almacenamiento		seco, protegido de los rayos UV
Tiempo de almacenamiento		máx. 12 meses

Artículo y dimensiones

Variante	Artículo	Medidas (mmxm)	Caja (uds)	Paleta (cajas)
FDB EXT AC 75	02045612	75x30	5	96
FDB EXT AC 100	02045613	100x30	4	96
FDB EXT AC 150	02045614	150x30	2	96
FDB EXT AC+AC 75	02045622	75x30	5	96
FDB EXT AC+AC 100	02045623	100x30	4	96
FDB EXT AC+AC 150	02045624	150x30	2	96
FDB EXT AC+BU 75	02045632	75x25	5	96
FDB EXT AC+BU 100	02045633	100x25	4	96
FDB EXT AC+BU 150	02045634	150x25	2	96

*MD = longitudinal CD = transversal

Riwega Srl se exime de cualquier responsabilidad por el uso inadecuado de los productos