Planus Drein-Tec

PUNTI DI FORZA IN BREVE:

Drenaggio facile e funzionale

- Drenaggio per tetti piani con pendenze minime
- Per coperture in ghiaia o altri materiali di zavorra
- Strato di separazione e di protezione
- Strato di drenaggio e microventilazione
- Disponibile con spessore 8 mm

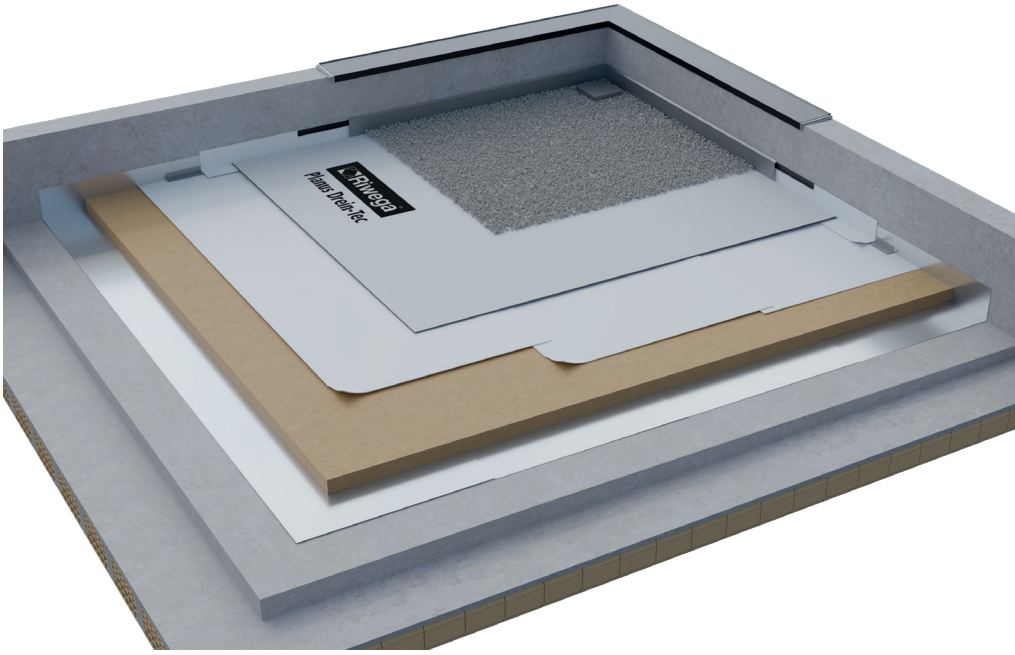

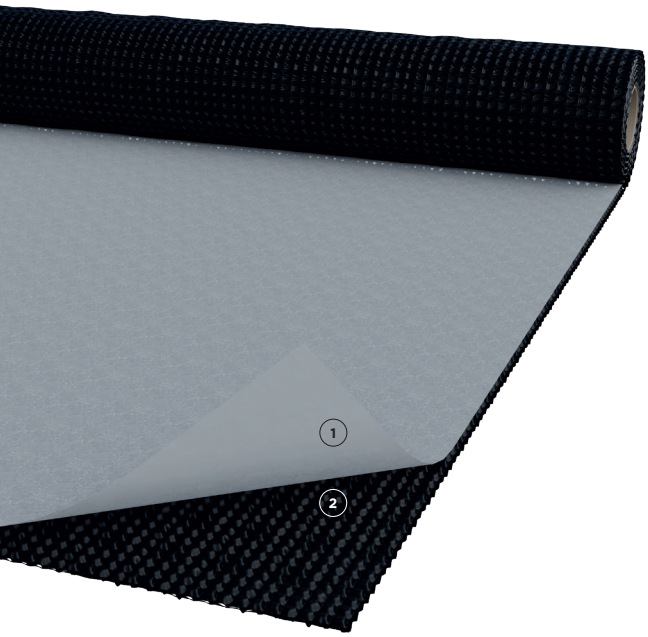

Caratteristiche:

Classificazione:

EU EN 13967 | EU EN 13252 | DE DIN EN 13967:2017-08 | DE DIN EN 13252:2016-12

Composizione:

1. Geotessuto
2. Membrana bugnata in HDPE

Articolo e dimensioni

Articolo	Larghezza (m)	Lunghezza (m)	Rotolo (m²)	Bancale (m²)
PLA150081	2	15	30	180

Scheda tecnica

Materiale		**polietilene ad alta densità (HDPE)**
Colore		**nero**
Massa areica		**600 g/m²**
Altezza delle bugne		**8 mm**
Numero di bugne		**1710 n°/m²**
Resistenza alla compressione		**250 kN/m²**
Capacità drenante nel piano	20kPa	**ca. 2,42 l/sm**
Volume di aria tra le bugne		**ca. 5,5 l/m²**
Resistenza alle temperature		**-30°/+80°C**
Caratteristiche chimiche		**resistente - prodotti chimici**
Caratteristiche fisiologiche		**adatto - acqua potabile**
Classe di reazione al fuoco		**E**

Riwega Srl declina ogni responsabilità per utilizzi impropri dei prodotti