TIROLL Air

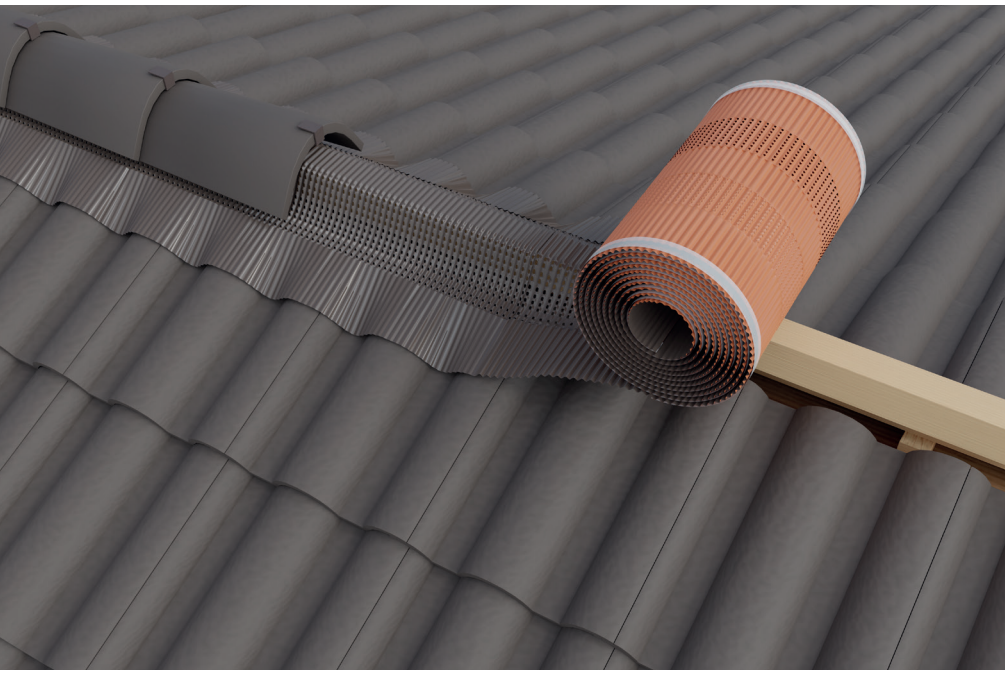

PUNTOS DE FUERZA EN BREVE:

Su fuerza es la resistencia

- Bajocumbrera ventilado en rollo
- Completamente metálico (aluminio o cobre)
- Impermeable a las infiltraciones de agua y resistente a los rayos UV
- Resistente en caso de rotura o desplazamientos de las tejas
- Fácilmente adaptable a cualquier tipo de cubierta

Características:

Ficha técnica

Material		**alu / cobre**
Borde pre-plegado		**NO**
Espesor rojo / marrón		**0,15 mm**
Espesor beige antik		**0,12 mm**
Espesor cobre		**0,10 mm**
Longitud rollo		**5,00 m**
Pegamento butílico rojo / marrón / cobre		**90 g/m**
Pegamento butílico beige antik		**60 g/m**
Paso de aire (por lado)	DIN 4108-3	**>90 cm²/m**
Estabilidad a los rayos UV		**estable**
Resistencia al envejecimiento		**resistente**
Resistencia a las temperaturas		**-30°C /+90°C**
Temperatura de trabajo		**+5°C /+40°C**
Desarrollo aluminio / cobre		**1,20%**
Lugar de almacenamiento		**seco, protegido de los rayos UV, máx. +30°C**
Embalaje		**4 uds/caja**
Paleta		**30 cajas**

Artículo y dimensiones

Colores / Medidas	**320 mm**	**370 mm**	**400 mm**
Rojo marrón	01014321	01014371	01014391
Marrón	01014322	01014372	01014392
Beige Antik	-	01014376	-
Cobre*	01016325	01016375	01016395

*bajo pedido

Riwega Srl se exime de cualquier responsabilidad por el uso inadecuado de los productos

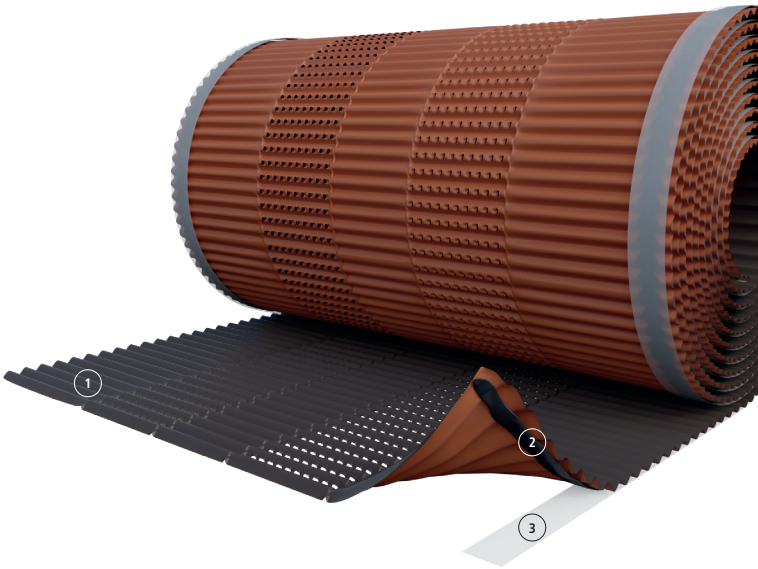

Composición:

Aluminio / cobre (1)

Pegamento butílico extruido (2)

Líner de silicona (3)