Clima ROLL

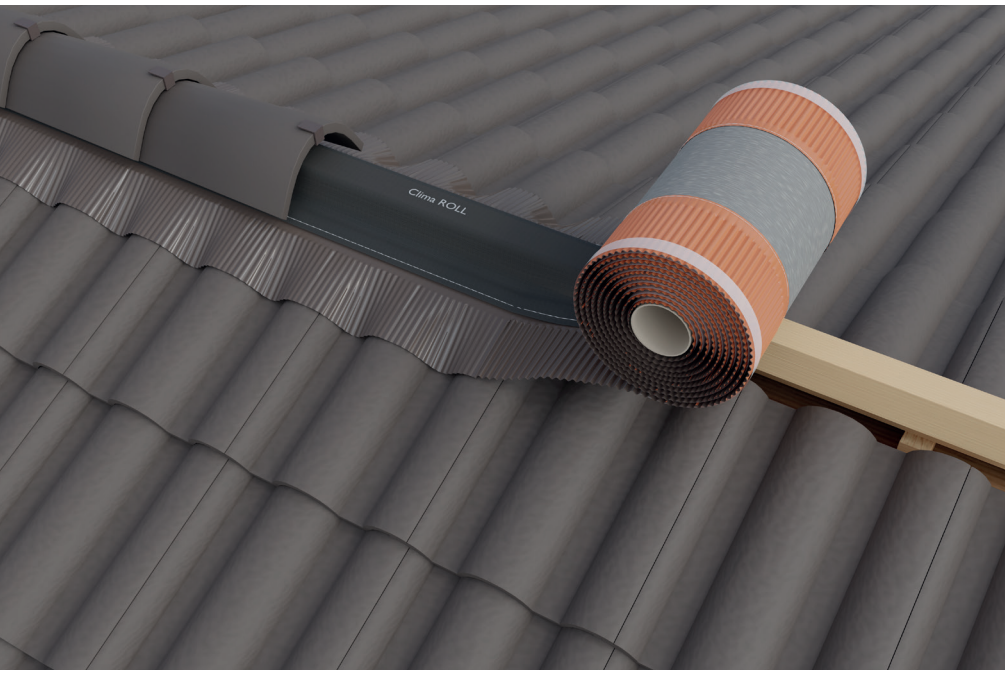

PUNTOS DE FUERZA EN BREVE:

Doble protección en el centro

- Bajocumbrera ventilado en rollo
- Ideal en áreas sujetas a vientos muy fuertes
- Impermeable contra las infiltraciones de agua y resistente a los rayos UV
- Fácilmente adaptable a cualquier tipo de cubierta
- Borde en aluminio pre-plegado para aumentar la resistencia mecánica

Características:

Ficha técnica

Material		**alu.TNT multicapa.alu**
Borde pre-plegado		**SÍ**
Espesor aluminio		**0,15 mm**
Longitud rollo		**5,00 m**
Tejido central		**tejido multicapa**
Franja central		**NO**
Montaje de los materiales		**pegamento y costura**
Pegamento butílico extruido		**120 g/m**
Paso de aire (por lado)	DIN 4108-3	**>90 cm²/m**
Estabilidad a los rayos UV		**estable**
Resistencia al envejecimiento		**resistente**
Resistencia a las temperaturas		**-30°C /+70°C**
Temperatura de trabajo		**+5°C /+40°C**
Desarrollo aluminio		**1,35%**
Lugar de almacenamiento		**seco, protegido de los rayos UV, máx. +30°C**
Embalaje		**4 uds/caja**
Paleta		**30 cajas**

Artículo y dimensiones

Colores / Medidas	310 mm	370 mm	400 mm
Rojo marrón	01013201	01013701	01013801
Marrón	01013202	01013702	01013802
Negro	01013203	01013703	-

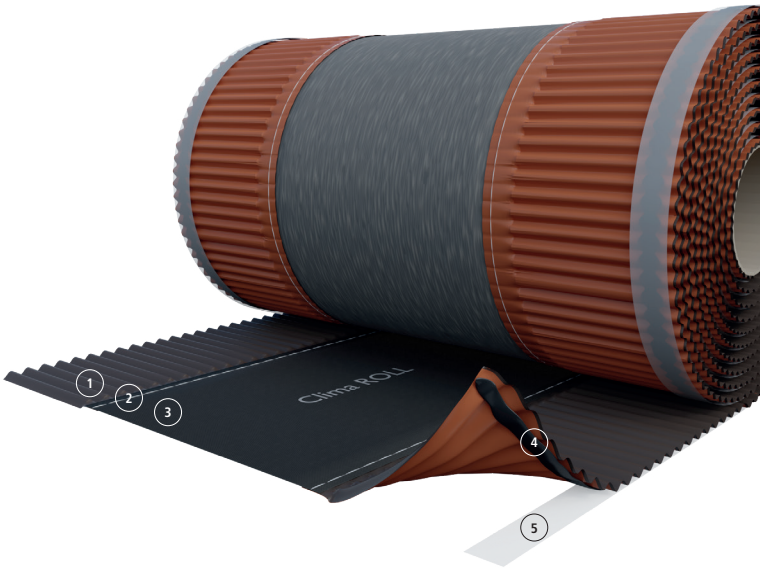

Composición:

Aluminio con borde pre-plegado (1)

Costura (2)

Tejido multicapa (3)

Pegamento butílico extruido (4)

Líner de silicona (5)

Riwega Srl se exime de cualquier responsabilidad por el uso inadecuado de los productos